

Claves de identificación de obreras de *Oxyopomyrmex* André, 1881, (Hymenoptera, Formicidae) de la Península Ibérica, según el trabajo: Arcos, J.; Fede, G. 2023. Hormigas de la Península Ibérica y Baleares. Barcelona. 490 pp. **Fotografías © Paco Alarcón.**

1. Cabeza más ancha que larga (HL/HWb 0.956-0.996). Pronoto en vista dorsal fuertemente estriado ***magnus***

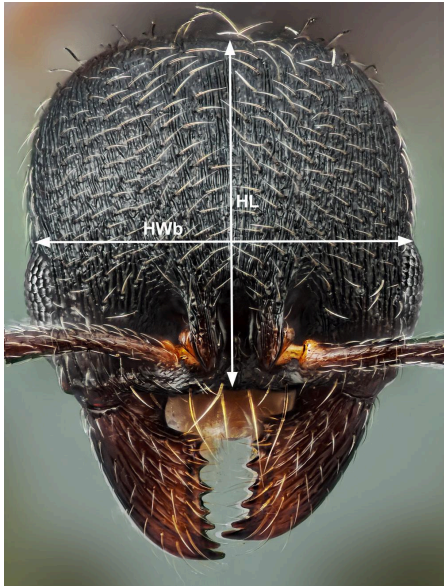

Cabeza de *O. magnus*



Pronoto estriado de *O. magnus*

- Cabeza más larga que ancha (HL/HWb 1.036-1.143). Pronoto en vista dorsal con un patrón reticulado y con estrías más superficiales ***saulcyi***



Cabeza de *O. saulcyi*



Pronoto reticulado de *O. saulcyi*