

Claves de identificación de las obreras mayor del género *Pheidole* Westwood, 1839 (Hymenoptera, Formicidae) de la Península Ibérica.

Fotografías © Paco Alarcón.

1. Cabeza totalmente estriada 2

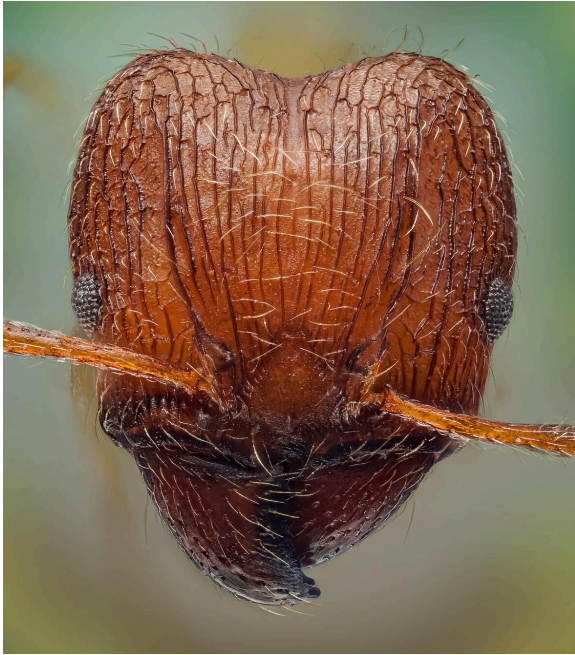

Cabeza estriada de *P. indica*

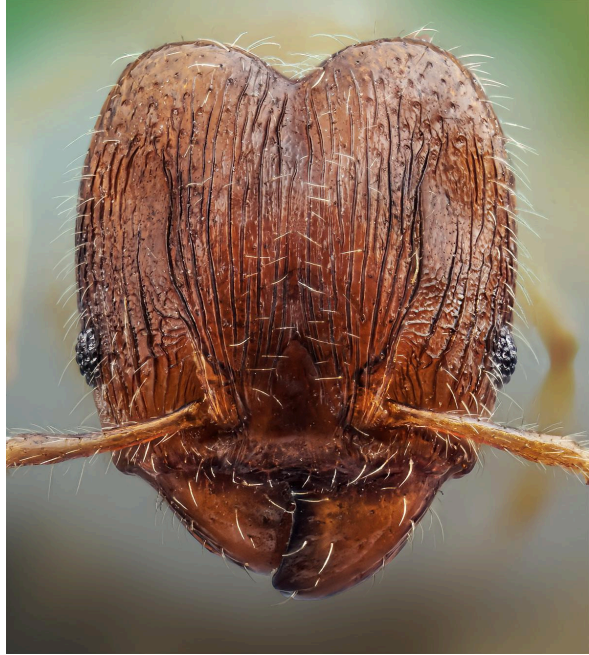

Cabeza estriada de *P. navigans*

- Cabeza con la parte superior lisa 3



Cabeza lisa de *P. megacephala*



Cabeza lisa de *P. pallidula*

2. El mesonoto presenta una fisura profunda *P. indica*



Mesonoto con fisura profunda de *P. indica*

- Mesonoto sin fisura profunda *P. navigans*



Mesonoto sin fisura profunda de *P. navigans*

3. Las espinas del propodeo se encuentran claramente definidas ***P. megacephala***



Espinas bien definidas de *P. megacephala*..

- Espinas del propodeo cortas y poco pronunciadas ***P. pallidula***



Espinas cortas de *P. pallidula*,