

**Claves de obreras de *Strongylognathus*** Mayr, 1853 (Hymenoptera, Formicidae) de la Península Ibérica, según el trabajo: Arcos, J.; Fede, G. 2023. Hormigas de la Península Ibérica y Baleares. Barcelona. 490 pp. Fotografías © Paco Alarcón.

1. Margen posterior de la cabeza muy cóncavo en vista frontal .....**testaceus**

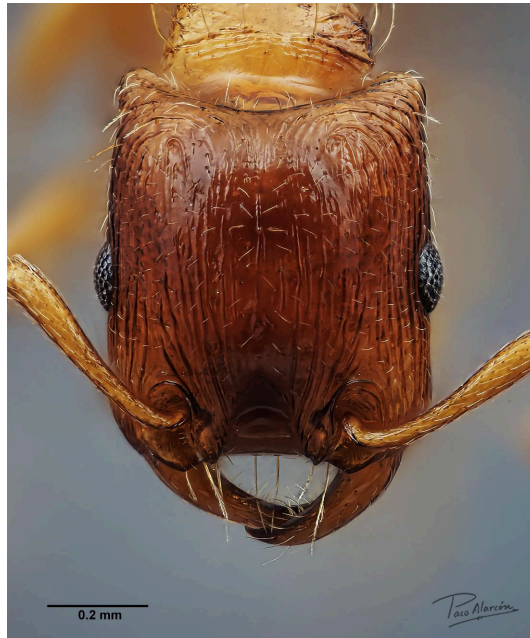

Cabeza en vista frontal de *S. testaceus*

- Margen posterior de la cabeza desde rectilíneo a ligeramente convexo ..... **2**

**2.** Tegumento menos brillante en cabeza, mesosoma y peciolos debido a la microescultura puntuada y reticulada. Margen posterior y costados de la cabeza más curvados. Ojos más grandes (EYE/CS  $0.190 \pm 0.004$ ). Espinas propodeales más desarrolladas (SPST/CS  $0.208 \pm 0.014$ ) y peciolo más triangular ..... **huberi**



Cabeza, propodeo y peciolos en vista lateral de *S. huberi*

- Tegumento de aspecto más brillante, no tan reticulado. Margen posterior y costados de la cabeza más rectos. Ojos más pequeños ( $EYE/CS\ 0.161 \pm 0.007$ ). Espinas propodeales menos desarrolladas ( $SPST/CS\ 0.156 \pm 0.007$ ). Peciolo menos triangular ..... **caeciliae**



Cabeza, propodeo y peciolo en vista lateral de *S. caeciliae*